Maracas

Schlummerlied

für Solo (Mz), 3st. Ober- oder Männerchor,
Klarinette und Maracas

Musik: Herwig Reiter
Text: Joachim Ringelnatz

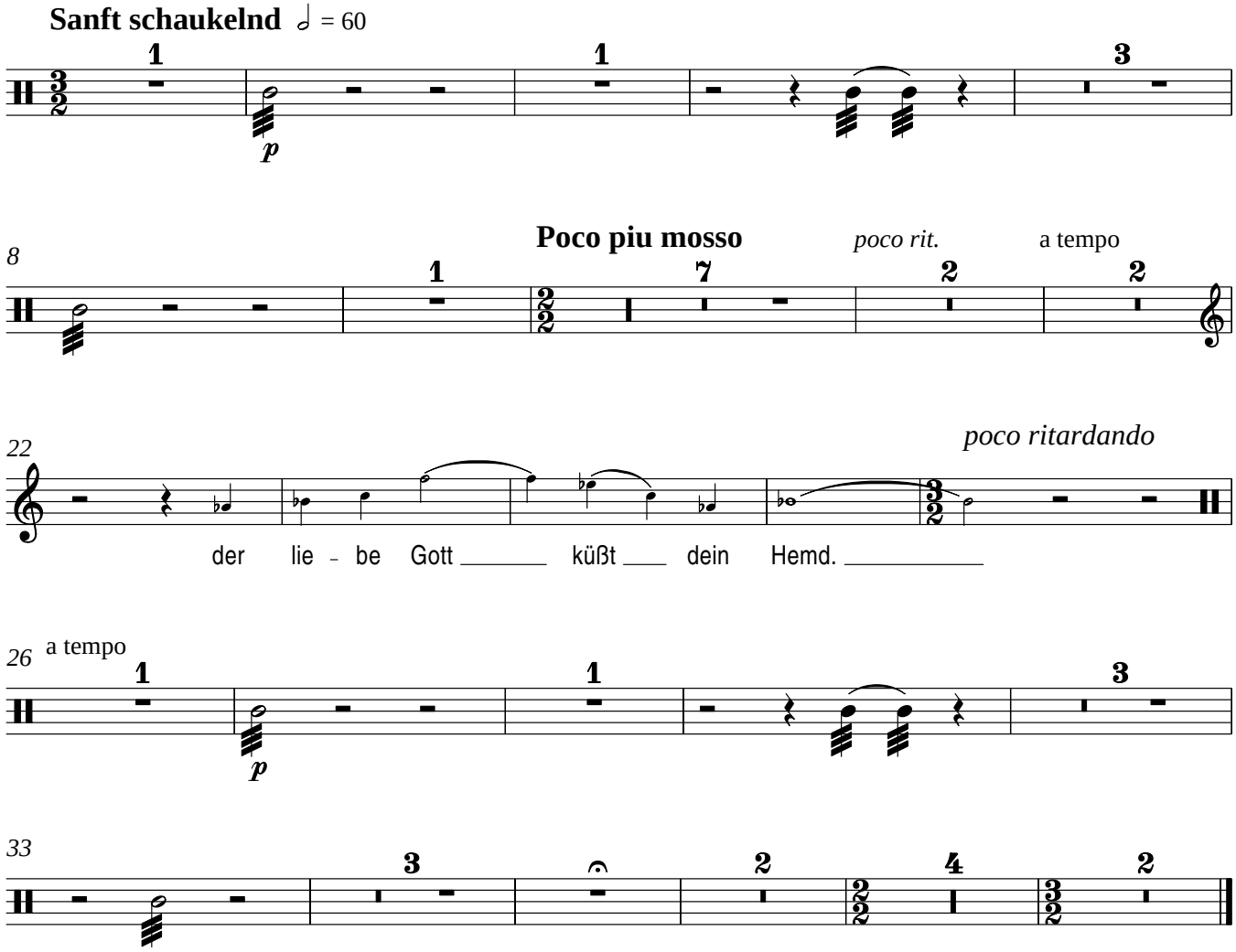

© 2004 by Musikverlag Alexander Mayer – Wien. Alle Rechte vorbehalten.
www.mvam.at

MVAM 04078